

VC217

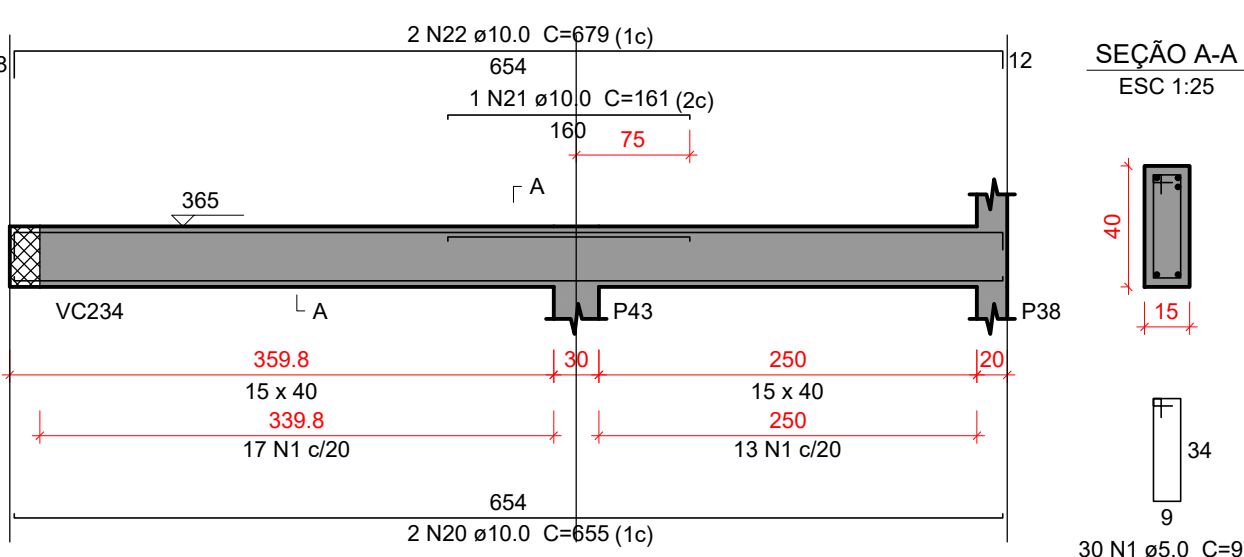

VC218

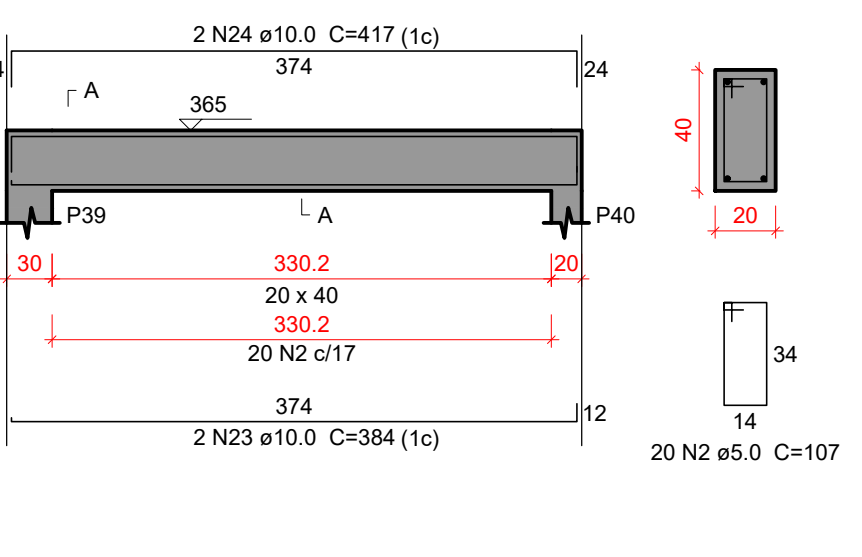

VC219

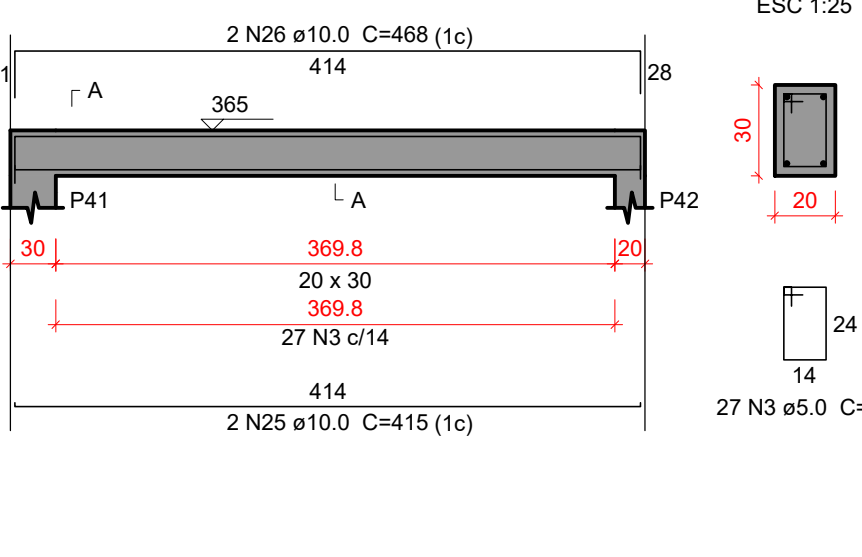

VC220

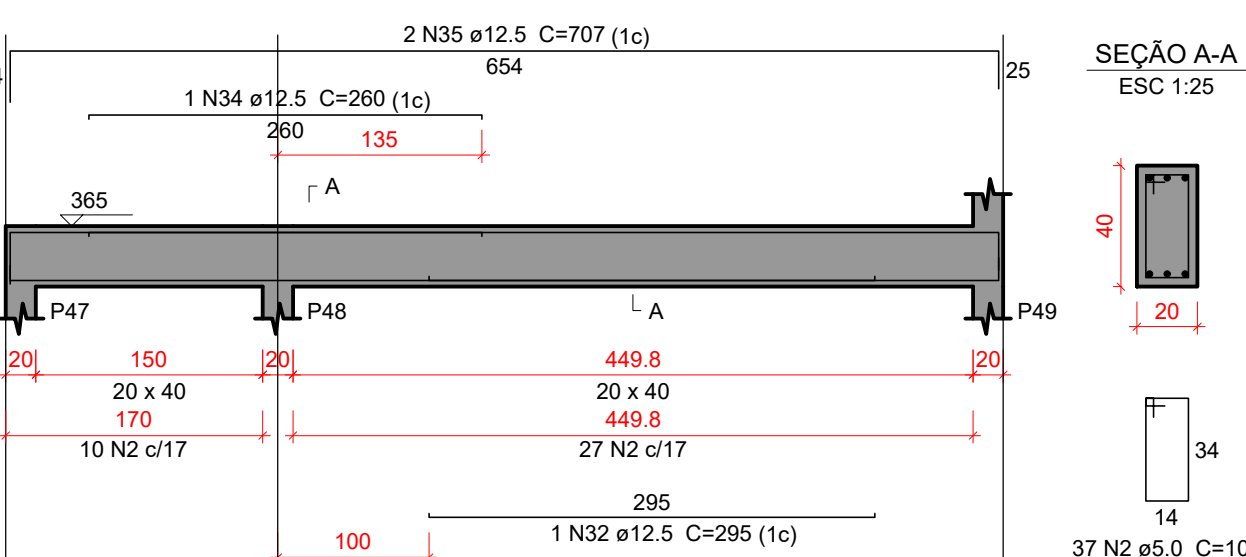

VC221

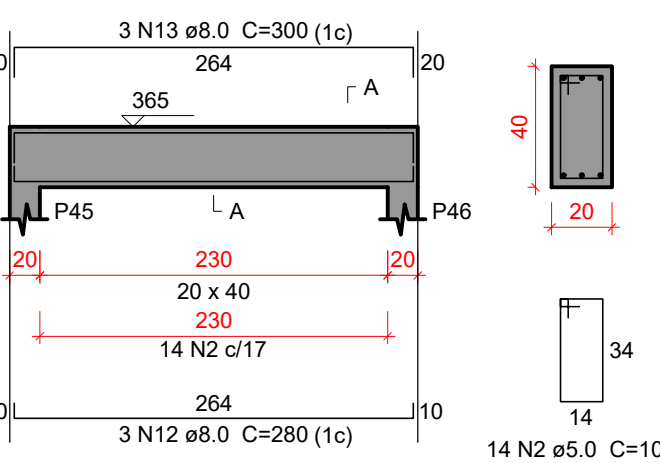

VC222

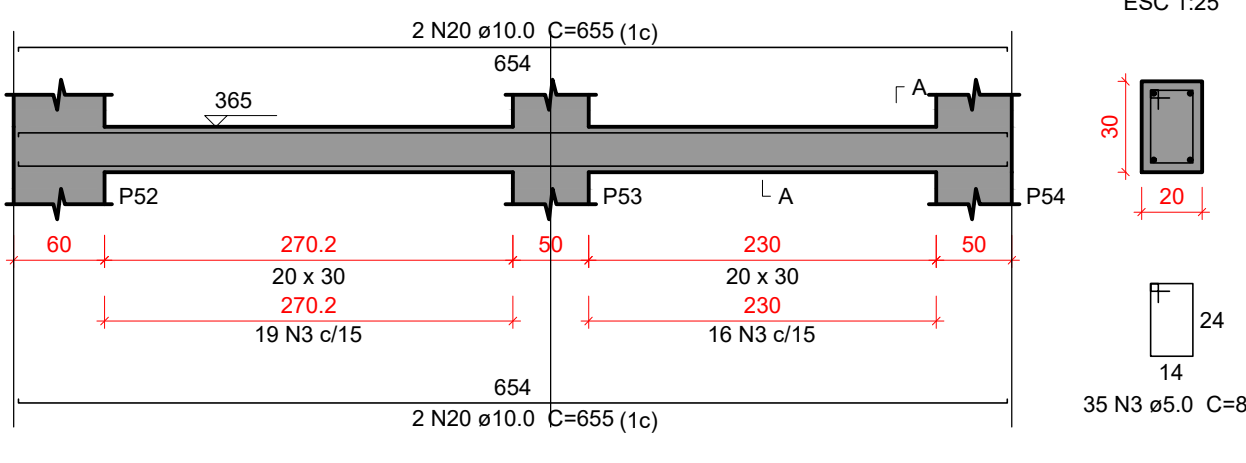

VC223

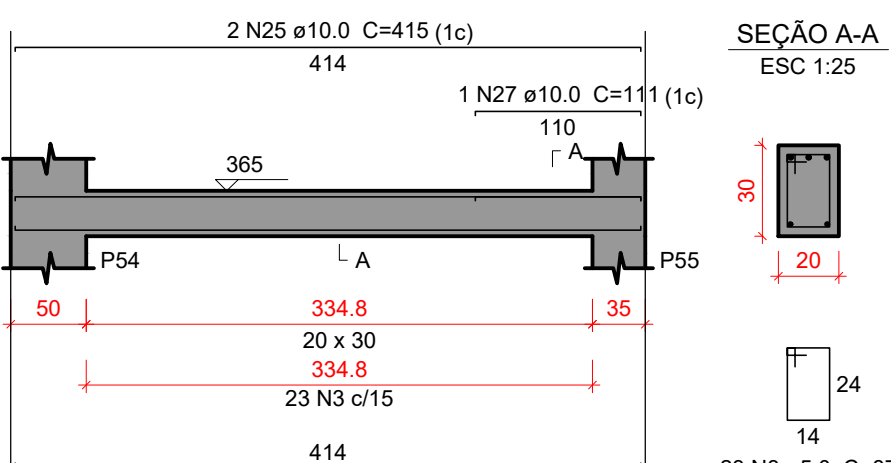

VC224

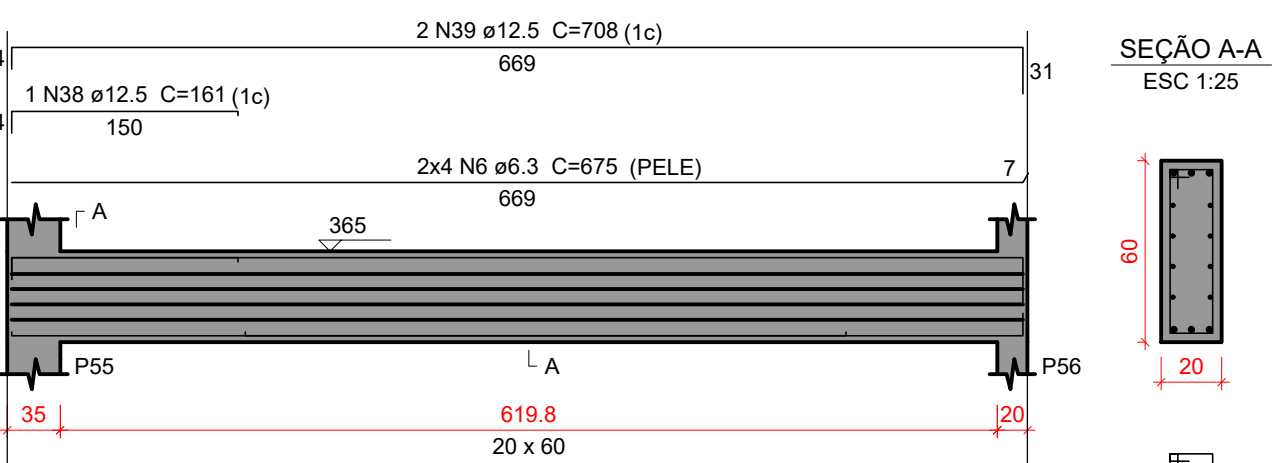

VC225

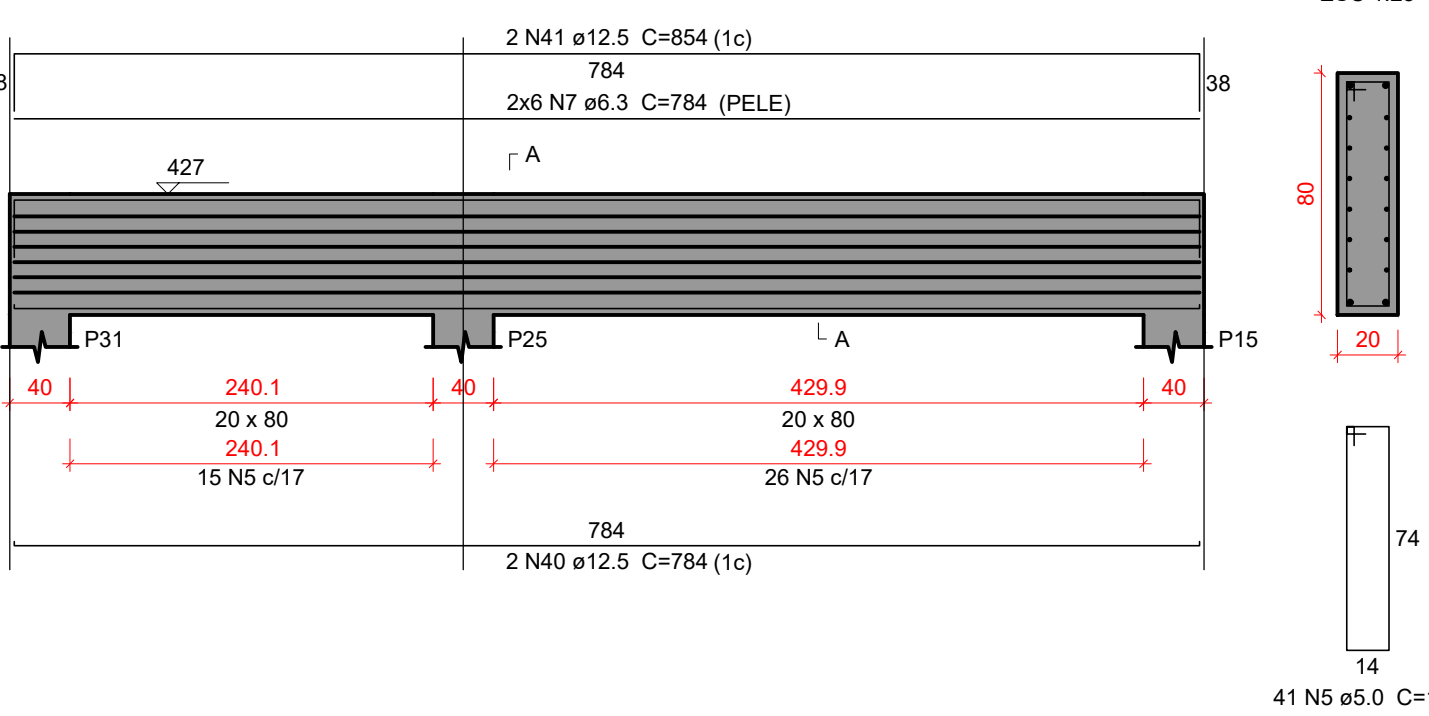

VC226

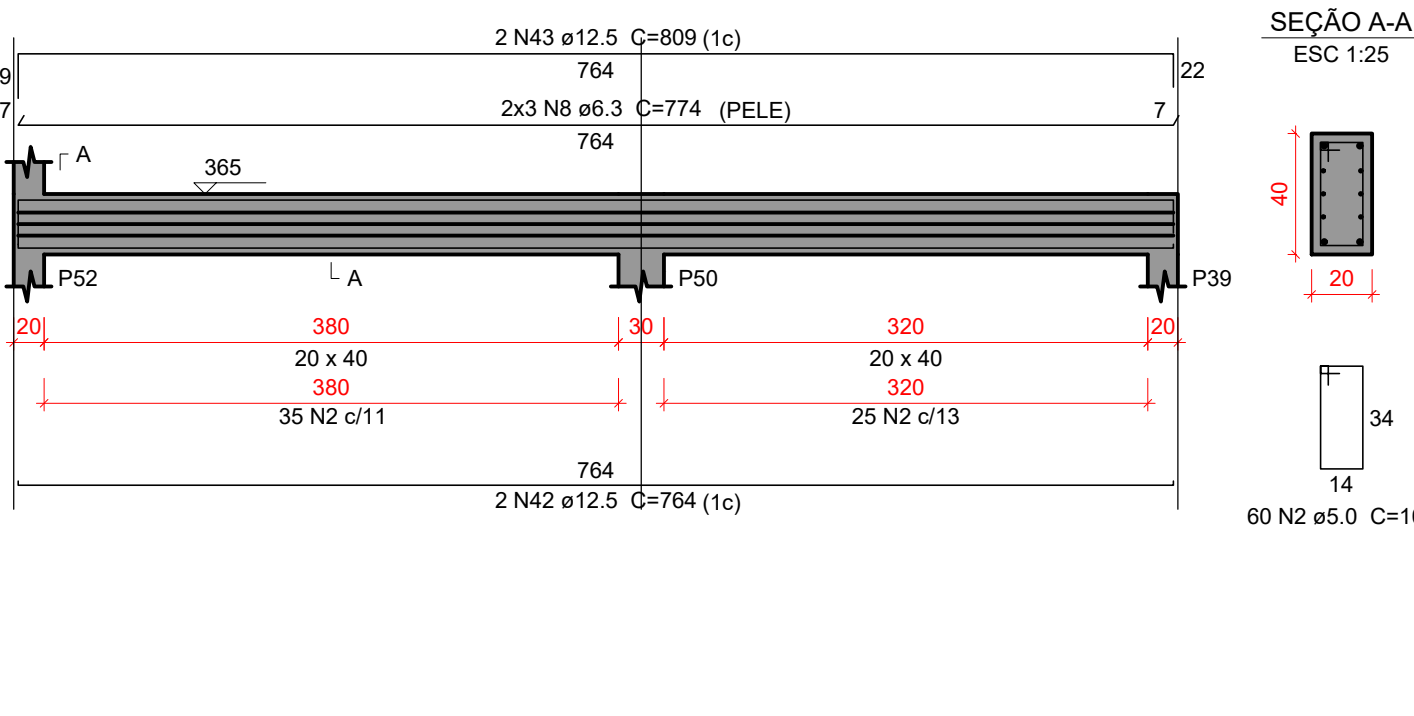

VC227

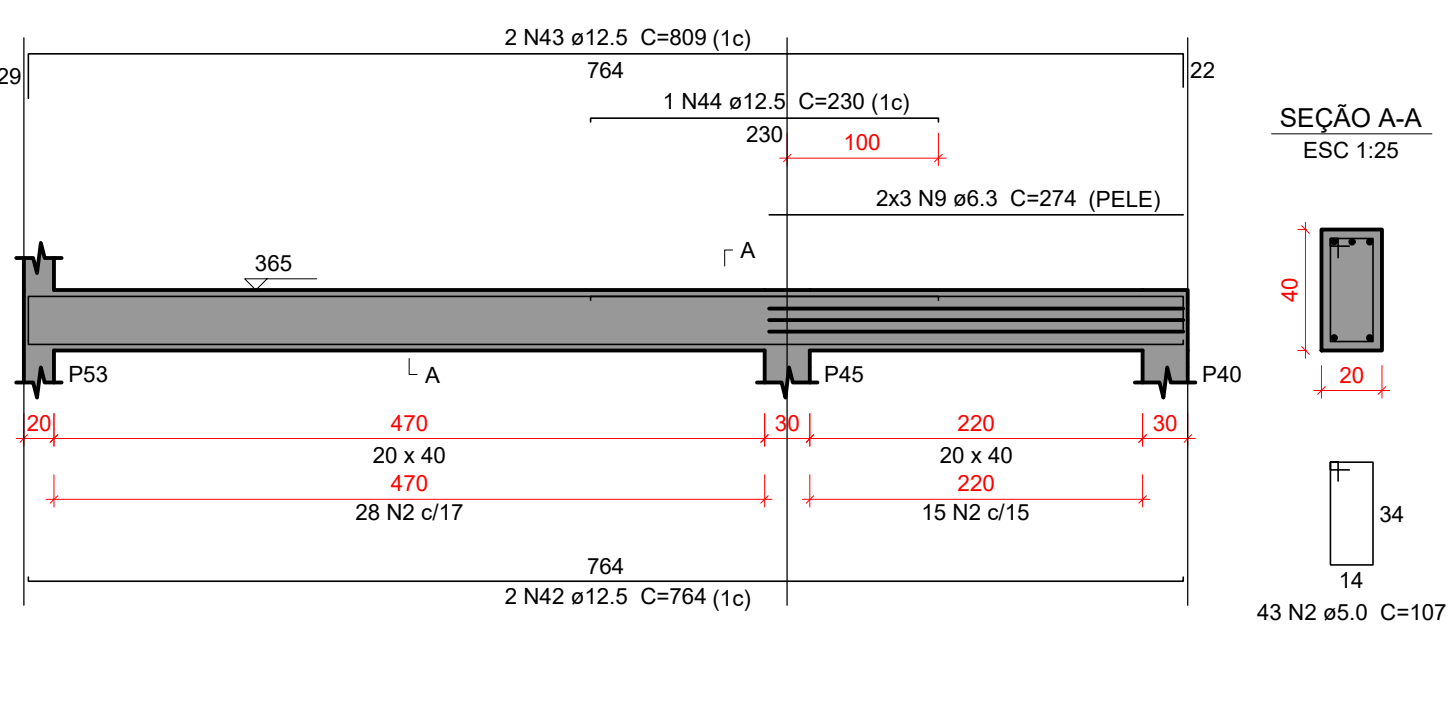

VC228

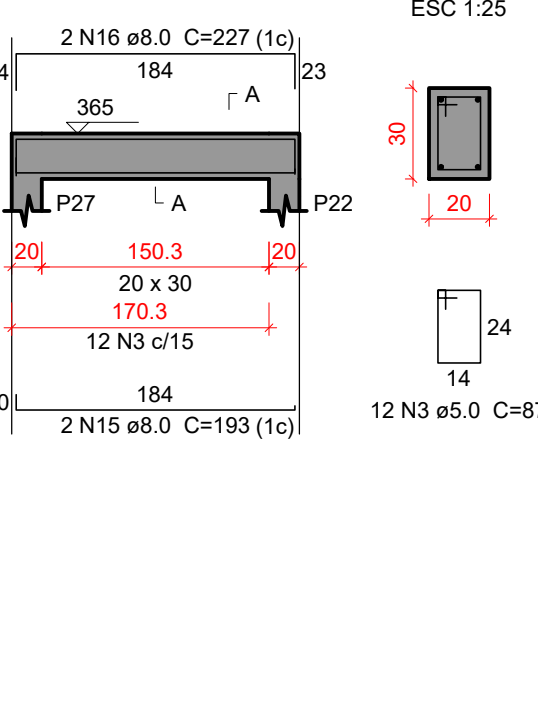

VC229

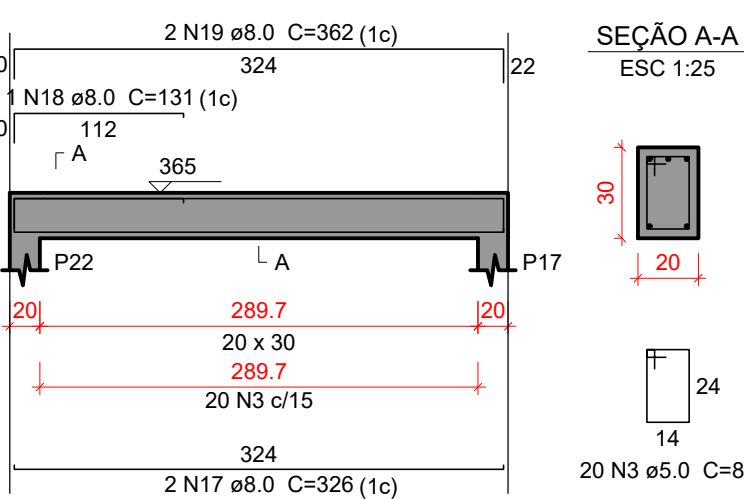

VC230

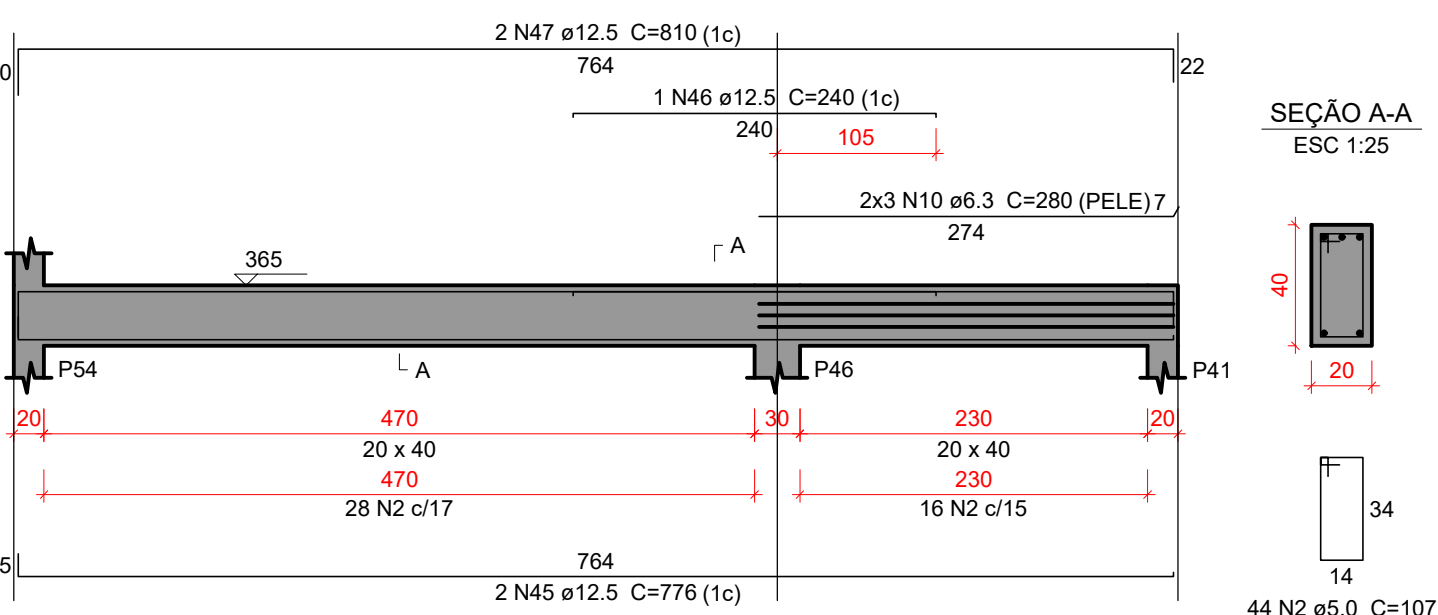

VC231

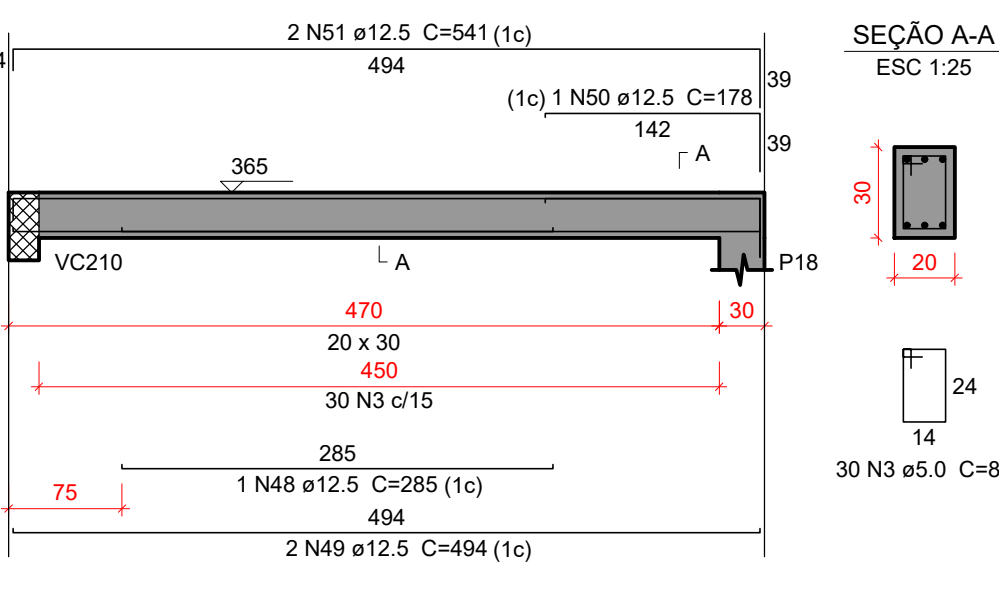

VC232

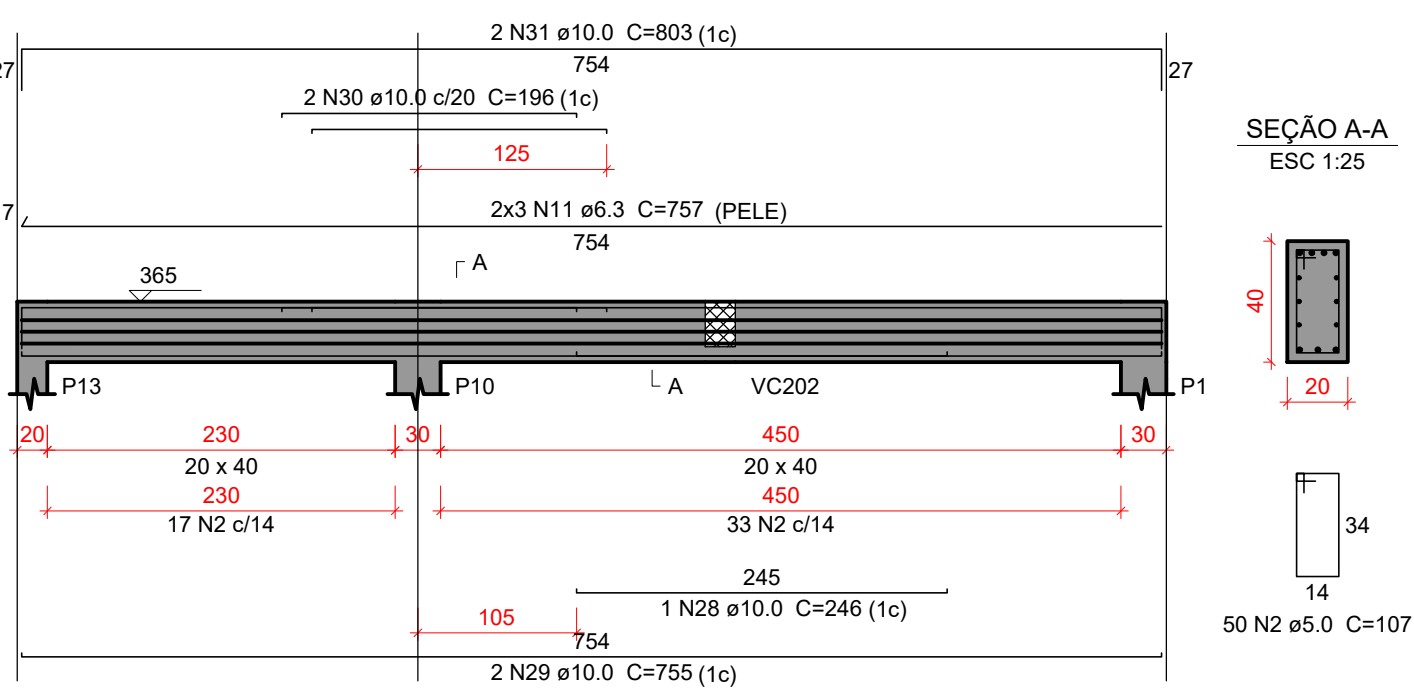

Relação do aço

AÇO	N	DIAM (mm)	QUANT	C.UNIT (cm)	C.TOTAL (cm)
CA60	1	5.0	30	97	2910
	2	5.0	268	107	28676
	3	5.0	147	87	12789
	4	5.0	37	147	5439
	5	5.0	41	187	7667
	6	6.3	8	675	5400
	7	6.3	12	784	9408
	8	6.3	6	774	4644
	9	6.3	6	274	1644
	10	6.3	6	280	1680
CA50	11	6.3	6	757	4542
	12	8.0	3	280	840
	13	8.0	3	300	900
	14	8.0	2	416	832
	15	8.0	2	193	386
	16	8.0	2	227	454
	17	8.0	2	326	652
	18	8.0	1	131	131
	19	8.0	2	362	724
	20	10.0	6	655	3930
	21	10.0	1	161	161
	22	10.0	2	679	1358
	23	10.0	2	384	768
	24	10.0	2	417	834
	25	10.0	4	415	1660
	26	10.0	2	468	936
	27	10.0	1	111	111
	28	10.0	1	246	246
	29	10.0	2	755	1510
	30	10.0	2	196	392
CA60	31	10.0	2	803	1606
	32	12.5	1	295	295
	33	12.5	2	673	1346
	34	12.5	1	260	260
	35	12.5	2	707	1414
	36	12.5	1	397	397
	37	12.5	2	681	1362
	38	12.5	1	161	161
	39	12.5	2	708	1416
	40	12.5	2	784	1568
	41	12.5	2	854	1708
	42	12.5	4	764	3056
	43	12.5	4	809	3236
	44	12.5	1	230	230
	45	12.5	2	776	1552
	46	12.5	1	240	240
	47	12.5	2	810	1620
	48	12.5	1	285	285
	49	12.5	2	494	988
	50	12.5	1	178	178
	51	12.5	2	541	1082

Resumo do aço

AÇO	DIAM (mm)	C.TOTAL (m)	PESO + 10 % (kg)
CA50	6.3	273.2	73.5
	8.0	49.2	21.4
	10.0	135.2	91.6
CA60	12.5	224	237.3
	5.0	574.9	97.5
PESO TOTAL (kg)			
CA50	423.8		
CA60	97.5		

Volume de concreto (C-30) = 6.58 m³
Área de forma = 60.23 m²

DOCUMENTOS DE REFERÊNCIAS:

NOTAS:

TODAS AS MEDIDAS ESTÃO EM METRO.
FAZER CONFERÊNCIA DA ORIENTAÇÃO DESSSES PROJETOS COMPLEMENTARES DE ACORDO COM O PROJETO DE ARQUITETURA.

LEGENDA:

REV. 00	22/11/2024	EMIÇÃO INICIAL		LUCAS TRISTÃO	LÍDIA MARTINS
Nº	DATA	REVISÃO		DES.	RESP.

Características do Projeto

5 - OS VENTOS INCIDENTES NAS FACES X (90°) E Y (0°) , RESPECTIVAMENTE, NÃO OCORREM SIMULTANEAMENTE.

LEGENDA DA PLANTA DE LOCAÇÃO

- ORIENTAÇÃO DOS EIXOS DOS PILARES
- ORIENTAÇÃO DOS EIXOS DOS PILARES

NOTAS 3 : GERAIS

- Dimensões em Centímetros e Níveis em metros
- Conferir as disposição das armaduras antes da concretagem.
- A Responsabilidade pela fiscalização da obra é do Engº resp Técnico.
- Aconselhamos moldagem de corpos de prova para cada caminhada betoneira.
- Respeitar os prazos mínimos para retirada de formas e escoramentos.
- Evitar romper concreto após endurecido, com marreta e talhadeira.
- Toda e qualquer alteração no respectivo projeto, o Calculista deverá ser consultado e o mesmo deverá emitir seu parecer por escrito.

PROJETO ESTRUTURAL

PROJETO ESTRUTURAL		CONTRATADO: Kayo Henrique Moreira	CLIENTE: SECRETARIA DE ATENÇÃO PRIMARIA A SAUDE	29
Endereço: Rua Brasilis, nº 395 Bairro: Centro, Aracaju - MG		OBRA: MINISTERIO DA SAUDE		
Contratado. CREA-MG: 199774/D	Email: eng@vivi.kayomoreira@gmail.com	ENDEREÇO OBRA: UNIDADE BÁSICA DE SAÚDE	Número Cliente: 01/2024	
DATA: 28/08/2024	VERIF: 28/08/2024	REVISÃO: 00	UNIDADE: (EXCETO INDICADO) cm	REFERÊNCIA: (1°DIEDRO)
NOME: VISTO			TÍTULO: DETALHAMENTO DAS VIGAS EM CONCRETO ARMADO NÍVEL DO PAVIMENTO COBERTURA 1	
Classe Concreto-MPa: 30	ESCALA: INDICADAS EM PLANTA	DESENHO NUMERO: 00001	MOD: EST	REVISÃO: 00
			FOLHA: 29/34	



PROPRIETARIO

AUTOR DO PROJETO

P.R.E.O.

PROGRAMA / PROJETO: PROPOSTA DE NOVA IMPLANTAÇÃO DE UNIDADE BÁSICA DE SAÚDE - PORTE I, RUA MANOEL FRANCISCO CHAGAS, ESQUINA COM RUA ÉZIO RAMOS VIANA EM DONANA, CAMPOS DOS GOYTACAZES/RJ.

ASSUNTO: DET. VIGAS EM CONCRETO ARMADO COBERTURA I

CLÁUDIO VALADARES	LÍDIA MARTINS	LÍDIA MARTINS	LORRAN FANISSET	26/11/24
RESPONSÁVEL PELO PROJETO	GERENCIADO	DESENVOLVIDO	DESENHO	DATA

NOME DO ARQUIVO / Nº DO PROJETO: Q29-UBS DONANA-DET.VIGAS EM CONC. ARM.COBERTURA I

29/34



PREFEITURA DE CAMPOS
UMA NOVA HISTÓRIA

SECRETARIA MUNICIPAL DE PLANEJAMENTO URBANO, MOBILIDADE E MEIO AMBIENTE
SUBSECRETARIA MUNICIPAL DE PLANEJAMENTO URBANO E PROJETOS ESPECÍFICOS